

Huishoudelijk reglement speelplein Jokkebrok vzw

Organisatie

Administratief adres

Speelplein Jokkebrok vzw
Breendonkiaan 2A
8450 Bredene
Tel: 0472 30 19 75 (buiten de zomerwerking)

Speelpleinadres

Speelplein Jokkebrok vzw
Breendonkiaan 2A
8450 Bredene
Tel: 0494 67 63 99 (enkel tijdens de zomerwerking)

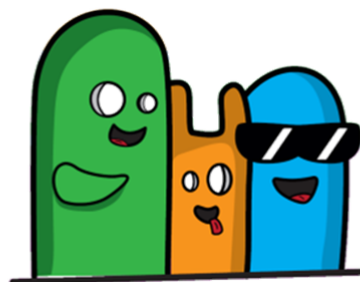

Doelgroep

Kleuters: De kleuterwerking staat open voor alle kleuters die reeds 3 jaar zijn of ouder én zindelijk zijn.

6-12 jarigen: De 6-12 werking staat open voor alle jongens en meisjes tot 12 jaar.

Tieners: De tienerwerking staat open voor tieners van 12 tot 14 jaar.

Werkingsperiode

Het speelplein opent deze zomer elke werkdag zijn deuren van **donderdag 1 juli 2021** tot en met **vrijdag 13 augustus 2021**. Elke weekdag kunnen de kinderen terecht bij de kleuter- en 6-12 werking.

Vanaf 8.30 uur zijn de kinderen welkom op het speelplein. **Er is elke dag werking van 9 – 17 uur.**

Inschrijven

Hoe en wanneer inschrijven?

Vanaf 2020 werken we met de inschrijfwebsite inschrijven.jokkebrok.be. Vanaf half juni is het mogelijk om via deze website het gezin te registreren. Naam en contactgegevens ouder(s)/voogd en naam kind(eren), geboortejaar en nuttige klinische gegevens zoals bv lactose-intolerantie.

Vanaf de woensdag voorgaand de speelpleinweek is het mogelijk om in te schrijven via de website. Dit kan voor een volle week of losse dagen.

Op de eerste speelpleindag wordt het document 'mijn eerste speelpleindag', te vinden op de inschrijfwebsite, meegegeven met het kind. Het documentje dient in de blauwe brievenbus gedeponereerd te worden. Op het einde van de eerste speelpleindag krijgt het oudste kind van het gezin een speelpleinomslag mee voor verdere communicatie en betalingen tijdens de zomerwerking.

Speelpleinomslag

De inschrijving via de speelpleinomslag kost u niets, maar bij verlies wordt €1 administratieve kost aangerekend voor het kopen van een nieuwe omslag. We vragen u om elke dag de omslag in onze **blauwe gepersonaliseerde brievenbus** te steken, die bij de bureau staat. Dit als registratie dat het(de) kind(eren) effectief aanwezig is(zijn).

! We vragen sinds 2016 om een **identiteitsbewijs** van uw kind mee te brengen bij de eerste inschrijving of in te geven via de omslag bij het eerstvolgend speelpleinbezoek. Dit om de inschrijvingen verder te kunnen professionaliseren en beter in te kunnen zetten op fiscale attesten.

Prijs

Kleuters, 6-12jarigen en tieners	1 ^{ste} kind	Vanaf 2 ^{de} kind
Prijs per dag	€ 5,00	€ 4,00
Prijs per week	€ 22,50	€ 18,50

De prijs omvat:

- De deelname aan de speelpleinwerking onder leiding van **geattesteerde animatoren**.
- Soep, vieruurtje en onbeperkt water

Extra kosten:

- Eigen lunchpakket en drankjes meenemen!
- Waterijsje/chocolade-ijsje indien gewenst (= € 0,50)
- Opvang indien gewenst: wordt voorzien **vanaf 7u30 uur tot 8u30** in de ochtend en in de avond vanaf **17u15 tot 18 uur** (= €1/uur per kind)

Tot de leeftijd van 12 jaar is er per kind één fiscaal attest te verkrijgen. De attesten worden op vraag van de ouders meegegeven op de laatste speelpleindag van het kind.

Dagindeling en uitstappen

7:30 – 8:30 uur	Ochtendopvang
8:30 uur	De kinderen zijn welkom op 't plein
9 – 12 uur	Activiteiten en/of vrij spel
12 – 13 uur	Eten (kinderen die thuis gaan eten worden terug verwacht om 13:30 uur)
13:30 – 16:30 uur	Activiteiten en/of vrij spel
16:30 uur	4-uurtje
16:55 uur	De omslagen worden opgehaald op voorziene plaats
17 uur	Einde speelpleindag
17:15 – 18 uur	Avondopvang

Wegens corona-maatregelen kunnen we niet gaan zwemmen zoals voorgaande jaren.

Soms gaan we op een **speciale niet-wekelijkse uitstap**. Dit wordt steeds zo goed mogelijk gecommuniceerd via een briefje in de omslag. Hou ook zeker onze website en/of Facebookpagina goed in het oog tijdens de zomerwerking!

Ziekte en ongeval

Ziekte? Als uw kind zich ziek voelt tijdens de speeldag trachten we eerst het probleem op te lossen op het speelplein zelf. Uw kind heeft de mogelijkheid om even tot rust te komen in de bureau en wordt goed gesoigneerd. Indien wij menen dat uw kind zich ernstig ziek voelt, bellen we u op en kan uw kind opgehaald worden.

Ongeval? Bij lichamelijke ongevallen worden de ouders ingelicht en (indien nodig) een spoedarts geraadpleegd. De verzorgingskosten worden voorgeschoten door de betrokkene die na tussenkomst van het ziekenfonds de overblijvende kosten kan terugvorderen van de verzekering.

Verzekering en aansprakelijkheid

De speelpleinwerking heeft een **verzekering 'burgerlijke aansprakelijkheid'** afgesloten ten gunste van de aanwezige vrijwilligers en kinderen. Wanneer kinderen met opzet schade toebrengen aan ons materiaal of aan andere kinderen, worden de kosten aangerekend aan de ouders. Schade aan brillen valt niet onder de lichamelijke ongevallen!

De speelpleinwerking kan tevens ook niet aansprakelijk gesteld worden voor de materiële schade toegebracht aan de bezittingen die de kinderen meebrengen van buiten het speelplein. We vragen daarnaast ook om geen gsm's en andere multimedia of verzamelobjecten mee te brengen naar het speelplein.

Portretrecht

Tijdens de speelpleinwerking kunnen foto's genomen worden van uw kind. Deze foto's worden louter voor **speelplein doeleinden** gebruikt (het maken van folders, publicatie en promotie op de website,...). Bij het inschrijven kunt u hier al dan niet mee instemmen door dit aan te duiden op het online inschrijvingsformulier.

Pleinafspraken

Wat breng ik niet mee naar het speelplein?

GSM en andere multimedia, leren ballen, eigen speelgoed, energiedranken en non-alcoholisch bier. Eigen steps, skateboards, fietsen,... worden niet op het plein gebruikt. GSM's kunnen tijdens de werking veilig afgegeven worden in de bureau.

Wanneer mag ik het terrein verlaten?

Gedurende de dag kan uw kind het speelplein niet verlaten, hetzij om thuis te gaan eten. Vanaf 17u gaat onze poort open en kunt u uw kind ophalen. Kinderen die alleen naar huis gaan, dienen toestemming te hebben van de ouders. Kinderen die bij het sluiten van de poort nog niet werden opgehaald, worden aangemaand door de hoofdanimator om naar de opvang te gaan.

Wat bij onaangepast gedrag?

Kinderen die blijvend onaangepast gedrag vertonen, worden verwittigd. Samen met uw kind kan een soort contract opgesteld worden ter verbetering van het gedrag. Bij herhaling van verwittiging worden de ouders betrokken en wordt een aanpak voorgesteld. In extreme gevallen kan het kind één dag of meerdere dagen geschorst worden. Dit gebeurt altijd in overleg met de hoofdanimator en/of de verantwoordelijke en is uitzonderlijk. Onder onaangepast gedrag verstaan wij o.a.: (verbaal) geweld, racisme, uitsluiting, pestgedrag, weglopen en het niet zindelijk zijn.

! Voor ouders is het verboden om op het terrein alcoholische dranken/drugs te nuttigen alsook om te roken.

Kledij en verloren voorwerpen

U **naamtekent** best al het materiaal (rugzak, brooddoos, kledij, verpakking van koekjes/drank,...) van uw zoon of dochter. Verloren materiaal wordt tot 1 maand na de werking bijgehouden. Elke dag zetten wij tafels met verloren voorwerpen buiten en zetten we hier extra op in. Tevens voorzien wij ook een **opslagruimte voor de rugzakken** in de grote zaal, wat geen overbodige luxe is op een warme zomerdag.

Tip: Kleed uw kind in **kleren die vuil mogen worden**. Door een kind kledij aan te doen waar hij/zij in mag ravotten, vergroot u de speelkansen van uw kind. Speelplein T-shirts in kindermaten zijn steeds beschikbaar en kunnen aangekocht worden.

Automatisch akkoordverklaring

Door uw kind in te schrijven op het speelplein verklaart u zich automatisch akkoord met dit huishoudelijk reglement. Wij, maar ook u, kunnen/kunt ons/u in alle gevallen beroepen op dit huishoudelijk reglement. Wij gaan er van uit dat goede afspraken goede vrienden maken!

Bemerkingen / complimentjes / vragen?

Voor extra vragen kunt u steeds terecht **bij de bureau of bij de hoofdanimator**, zij zullen u met plezier verder helpen en/of informeren. U kunt ons ook altijd op de hoogte brengen van belangrijke zaken en/of bemerkingen. Dit kan via een briefje in de omslag, een telefoontje, via onze website/Facebookpagina of via een gesprek. Wij bekijken dit dan zeker samen met de stuurgroep en de animatorenploeg. We staan te allen tijde open voor (positieve) feedback en constructieve dialoog.

Wij duimen alvast voor een TOP zomer!

